

中面に掲載している団体では、さまざまな交流イベントやセミナーを企画・開催予定です。
また、電話・メールでの相談や、生理用品の配布もしています。
おひとりで悩まずにお気軽にお立ち寄りください。

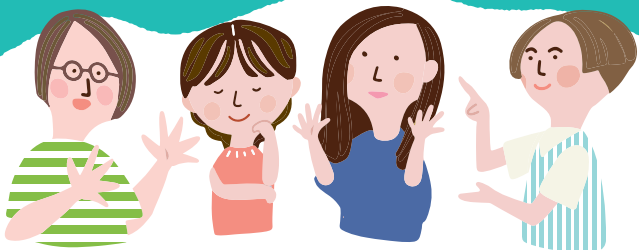

県の機関も Check!

県関係機関や公共施設などでも生理用品の配布や設置を行っています。

| | |
|------------------|--------------|
| 山形県庁1階受付 | 023-630-2211 |
| 村山総合支庁子ども家庭支援課 | 023-627-1203 |
| 1階受付 | 023-621-8288 |
| 生活福祉課(西村山地域振興局) | 0237-86-8212 |
| 最上総合支庁子ども家庭支援課 | 0233-29-1245 |
| 地域健康福祉課 | 0233-29-1278 |
| 置賜総合支庁子ども家庭支援課 | 0238-26-6027 |
| 地域保健福祉課 | 0238-26-6029 |
| 庄内総合支庁子ども家庭支援課 | 0235-66-5457 |
| 地域保健福祉課 | 0235-66-5462 |
| 山形県立図書館 | 023-631-2523 |
| 山形県男女共同参画センター | 023-629-7751 |
| 山形県ひとり親家庭応援センター | 023-633-1037 |
| 山形県看護協会 | 023-685-8033 |
| ハローワーク山形マザーズコーナー | 023-646-7360 |
| ハローワーク米沢マザーズコーナー | 0238-22-8155 |
| ハローワーク酒田マザーズコーナー | 0234-24-6611 |
| ハローワーク鶴岡マザーズコーナー | 0235-25-2501 |
| 山形県庁多様性・女性若者活躍課 | 023-630-3269 |

山形県男女共同参画センターチェリア

♡こころの相談

女性の心理カウンセラーが相談をお受けします。
まずはお電話ください。

相談方法 ● 面談
相談日 ● 第2・4土曜日(年末年始を除く)
相談時間 ● 14:00~16:00
住所 ● 山形市緑町1-2-36(遊学館2F)
TEL 023-629-8007



※予約制による面談となります。
お問い合わせください。

あなたの声をお聞かせください

生理に関するWEBアンケートにご協力ください

女性特有の悩みである「生理の貧困」は、自分から声を上げにくい問題であり、女性・女子生徒に対し積極的に支援を届けていくことが大切となっています。
みなさんが普段感じている、生理についての実情をぜひお聞かせください。

アンケートフォームは
コチラが



- 生理用品をお受け取りの際には、簡単なアンケートにご協力ください。
- 生理用品には数に限りがありますので、ご了承ください。
- 生理用品の配布は、2025年3月15日までを予定しています。



特定非営利活動法人

山形の公益活動を応援する会・アミル

〒990-0828 山形市双葉町2-4-38 双葉中央ビル3階
休/土日祝・年末年始
TEL.023-674-0606(9:00~17:00)
FAX.023-674-0808
URL <https://www.amill.org>
E-mail office.amill@titan.ocn.ne.jp



女性が気軽に立ち寄れる交流スペース・イベントと
生理用品の配布のご案内

ひとりで
悩んで
いませんか？



山形県「やまがた女性のつながりサポート事業」委託事業

学校や仕事・家庭のことで悩んでいても、周囲に相談できる人がいなかったり、気軽に話せる機会がなくなったり…誰かに聞いてもらうことで、悩みや課題の解決につながる新たな糸口が見えてくるかもしれません。ひとりで抱え込まず、ちょっと立ち寄ってみませんか？また、生理用品の配布も行っておりますので、ご利用ください。

※内容については変更になる場合があります。詳しくは各団体へお問合せください。

(特活)cocotomo

村山地域

「女性の居場所作り 誰でもcocotomo」見守り付ランチ会やお茶会…毎月2回開催
お悩み相談日…毎月第3水曜日開催
家庭で役立つ手放しメソッドセミナー…10月(山形市)・12月(天童市)開催



住 所 山形市
E-mail myall.a.love@gmail.com
Instagram/@yamagata_kosodatecafe



(特活) 福祉サポートセンター山形

最上地域

大人女子のくつろぎCafé…毎月第4週目3日間(水・木・金)開催
ワークショップ・ハロウィンバージョン…10月開催
ワークショップ・クリスマスバージョン…12月開催



住 所 新庄市本町6-11
T E L 0233-29-4556
E-mail fukusi@email.plala.or.jp



(特活) ほっと

置賜地域

ほっとcafe…毎月2回開催
ワークショップ(アロマ、ハンドメイド、地域料理)…9月・11月開催



住 所 西置賜郡飯豊町大字樺3592-3 飯豊町ファミリー・サポート・センター内
T E L 0238-72-3530
E-mail npo-hot@sky.plala.or.jp



ナリワイ ALLIANCE

庄内地域

idobataらんちたいむ…毎月第3、または第4火曜日(期間中10回開催)
manabi じかん・夜の交流会…5回開催
暮らしの中の困りごと相談会…11月開催
口腔ケアについてのお話…9月開催



会 場 古今cocon(鶴岡市山王町8-18)
E-mail nariwaialliance@gmail.com
Facebook、Instagram/@nariwaialliance

